

Skogsekipage 9 ton

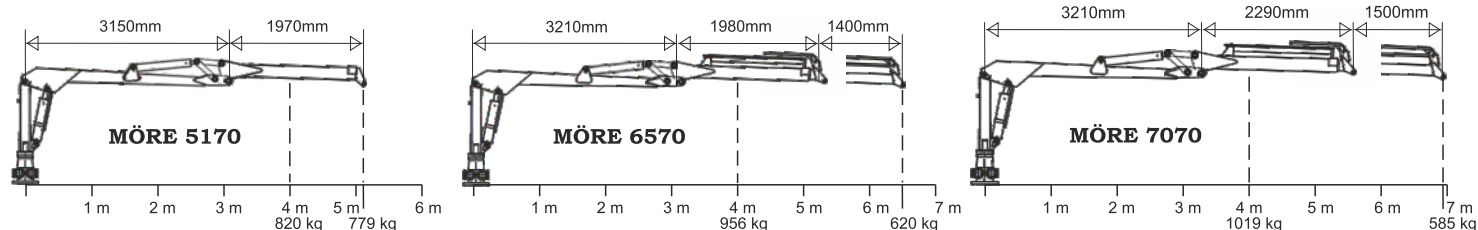

Skogsekipage 9 ton, kraftig dubbelram, ramstyrning, lång lastyta, boggie, teleskopiska stödben, snabbkopplad kran, 2-spaks ventilpaket, 400/60x15,5



Komplett skogsekipage	Pris
SF-9/5170 5,12m Art.nr 04346	136.500:-
SF-9/6570 6,5m Art.nr 04321	139.800:-
SF-9/7070 7,0m Art.nr 04347	142.700:-

Tekniska data boggie	SF-9
Art.nr	04014
Lastvikt ton	9
Bredd total, mm	2200
Längd total, mm	5150
Lastarea, m ²	2,06
Innerlängd, mm	3450
Antal stöttor	6
Ögledrag	ja
Ramstyrning	ja, 2-cyl
Axel, mm	60x60
Spårvidd, mm	1760
Frigång, mm	570
Hjulutr. std	400/60x15,5 14PR
Vikt, kg	1500
Kranfäste	trepunkt

Teknisk data kran	5170	6570	7070
Art.nr	04330	04320	04339
Räckvidd, m	5,12	6,5	7,0
Lyftkraft kg vid 4 m	820	956	1019
Lyftkraft kg vid full längd	779	620	585
Utskjut	nej	ja	ja
Vidvinkelled	ja	ja	ja
Vridcylindrar std	2	4	4
Ventilpaket std	FRV60/7-T	FRV60/8-T	FRV60/8-T
Stödbenstyp	teleskop	teleskop	teleskop
Rek pumpkapacitet, l/min	30-50	30-50	30-50
Hydraultryck, bar	180	180	180
Svängradie kran	370	370	370
Vridning rotator	obegr.	obegr.	obegr.
Griparea m ²	0,18	0,18	0,22
Vikt, kg	820	920	980

Tillbehör vagn (tilläggspris)	Pris
Tvåhjulsbroms Hydr. Art.nr 04029	11.300:-
Fyrhjulsbroms Hydr. Art.nr 04030	16.500:-
Fyrhjulsbroms Pneum. Art.nr 04025	23.760:-
2 extra stöttor Art.nr 04027	3.350:-
Svetshylsa för extra stöttor Art.nr 04028	485:-
Hjul 500/50x17 18PR Art.nr 40045	13.800:-
Hjul 500/50x17 18PR Traction Art.nr 40119	15.600:-

Tillbehör kran (tilläggspris)	Pris
Ventil med elektrisk On-Off Art.nr 04091	4.680:-
Ventil, lättvikt m. el. On-Off Art.nr 04231	11.880:-
Ventil m. hydr. förstyrn. & 2 joystick Art.nr 04084	24.100:-
Ventil m. full elektrisk Joy-Stick Art.nr 04197	36.330:-
Ventil med radiostyrning Art.nr 04338	64.230:-